JEUDI 23/05/2024 : BOCHAINE

Les crêtes sauvages du vallon de Montbrand entre la Drôme et les Hautes Alpes.
Les Cols: Imbards, Tat, Montanit.
Les sommets : Luzet, Reffudent, Quigouret, la Pignée,Testoune, les Brûlots Banettes

Boucles | **DEPART UNIQUE MC2 : 7H00** | **Arrêt Varces**

TOP 25 3338OT Serres Veynes Hait Buëch Bochaine | **Sortie RAJ2421 – coût 20€**

Une seule route pour accéder à Montbrand, dans le vallon de l'Aiguebelle, de la Faurie-836 ou du col de la Haute Beaume-1173 sinon c'est à pied par les crêtes et les cols.
Les crêtes légèrement vallonées, NNE limitrophes de la Drôme et NNO limitrophes de St Julien en Beauchêne seront parcourues en totalité par G12 et en partie par G34.

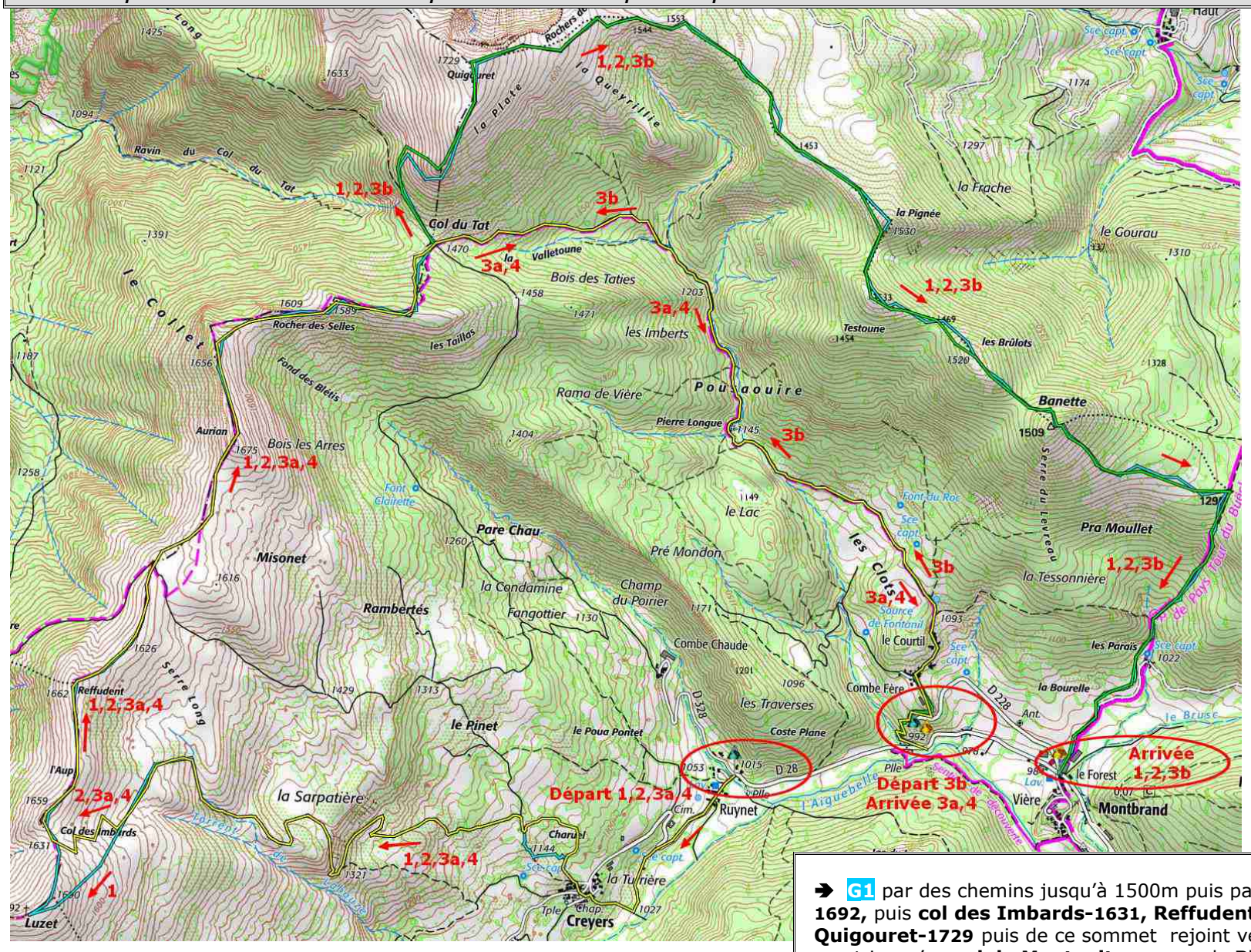

	Responsable:*ADRIEN BERTON*					
	Animateurs	*Dénivelée (m)*	*Long. (km)*	*Cot*	*IBP*	OpenRunner
1	Lucien Muller	+/-1250	16	1		18770834
2	Michel Diserbo	+/-1100	15,5	1		18770834
3	Rudi Py 3a 3b	+740/-770 +/-800	11,5	1		18770842
4	Adrien Berton	+670/-710	13	1		18770854

Dépose:
Ruynet-1015
pour G124 et G3a
Pk992 pour G3b

Reprise:
Pk992

➔ G1 par des chemins jusqu'à 1500m puis par les landes rejoint **Luzet-1692,** puis **col des Imbards-1631, Reffudent-1662, col du Tat-1470** et **Quigouret-1729** puis de ce sommet rejoint vers 1500m la ligne NNO qui court jusqu'au **col de Montanit-1290** par le **Pignée-1530, Testoune-1533, les Brûlots-1520** et **Banette-1589**

➔ G2 fait le parcours du G1**,** en évitant **Luzet** par le **col des Imbards** et en passant au pied de **la Pignée**

➔ G4 fait le parcours du G2 jusqu'au **col du Tat-1470** et descend sur Montbrand par un sentier puis une route forestière jusqu'au hameau **du Courtil** et le **Pk992**

➔ G3a fait le parcours du G2 jusqu'au **col du Tat** puis suit le parcours du G4 pour rentrer sur **Montbrand**
➔ G3b rejoint le **col du Tat** puis suit le parcours du G2 jusqu'à **Montbrand**.