JEUDI 04/11/2021 : BOCHAINE

Gorges du Riou

Boucle G3G4, Traversée G1G2 | **DEPART UNIQUE MC2 : 7H30** | **Arrêt Varces**

TOP25 3239OT | **Sortie RAJ2144 – coût 19€**

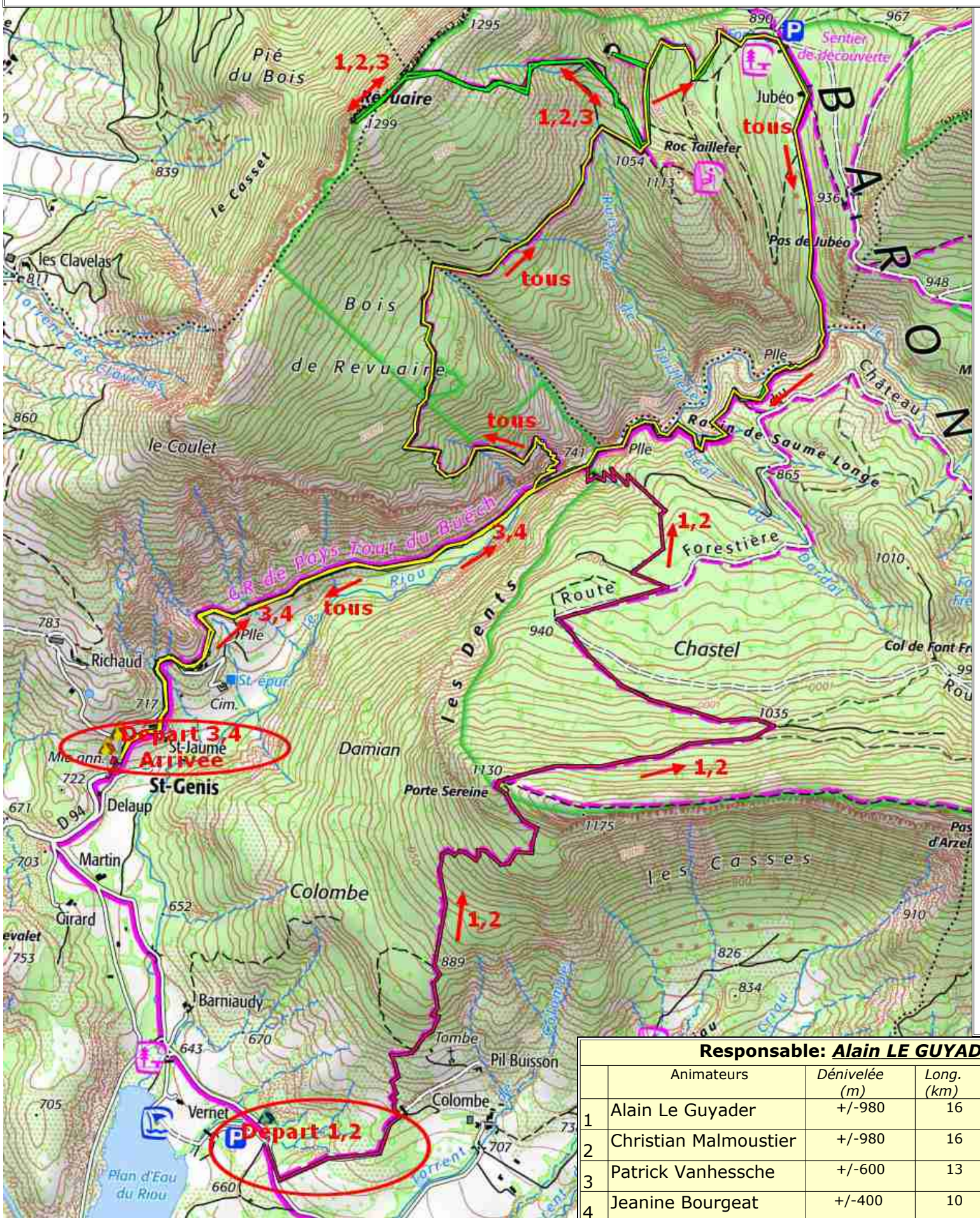

➔ Dépose **G1** - **G2** parking du plan d'eau du Riou et **G3** - **G4** parking de la mairie de St Genis

➔ **G3** **G4** longeront le torrent « Riou » jusqu'au point 741 puis monteront en direction du bois de Revuaire jusqu'au point 1.054.
➔ **G3** ira en A/R au point culminent Revuaire permettant une vue à 360°.

➔ La suite commune à **G3** **G4** sera la descente au Jubéo et le GR jusqu'à St Genis en longeant les gorges spectaculaires du torrent.

➔ **G1** **G2** monteront à la porte Sereine puis descendront et traverseront le torrent Riou. La suite sera identique aux **G3** **G4** .

➔ *Des variantes seront possibles en fonction du timing et des groupes.Des variantes seront possibles en fonction du timing et des groupes.*

➔ Reprise de tous les groupes parking de la mairie de St Genis

Responsable: *Alain LE GUYADER*

	Animateurs	*Dénivelée (m)*	*Long. (km)*	*Cot*	OpenRunner
1	Alain Le Guyader	+/-980	16	1	13817022
2	Christian Malmoustier	+/-980	16	1	13817022
3	Patrick Vanhessche	+/-600	13	1	13817027
4	Jeanine Bourgeat	+/-400	10	1	13817028

Dépose
pkg plan d'eau du Riou G1 G2
Pkg mairie St Genis G3G4

Reprise
Pkg mairie St Genis