JEUDI 07/11/2019 : Buech -

Serres, Col de Saumane, Bonnet Rouge, Col D'Arron, Le Druffe, La Piarre

Traversée **MC2: 7h - Arrêt Varces**

TOP 25 3238 OT **Sortie RAJ1945 - coût 18€**

Randonnée majoritairement en crête qui offre tout au long du parcours une très belle vue sur le pays du Buech.

Tous les groupes font une traversée jusqu'à La Piarre reprise commune du car.

➔ **G1** Part de Serres 670 m, passe par le Col de Saumane 1029 m, le Rocher de Jardanne 1354 m, le Bonnet Rouge 1645 m, Col d'Arron 1445 m, Le Druffe 1760 m, La Piarre 880 m.

➔ **G2** Part de Petit Terrus 744 m et rejoint le parcours du **G1** au point coté 1494 m.

➔ **G3** Part également de Petit Terrus, rejoint le parcours **G1** **G2** mais redescend sur la Piarre au Col d'Arron

➔ **G4** Part de L'Epine 822 m, monte au Col d'Arron 1445 m pour rejoindre La Piarre.

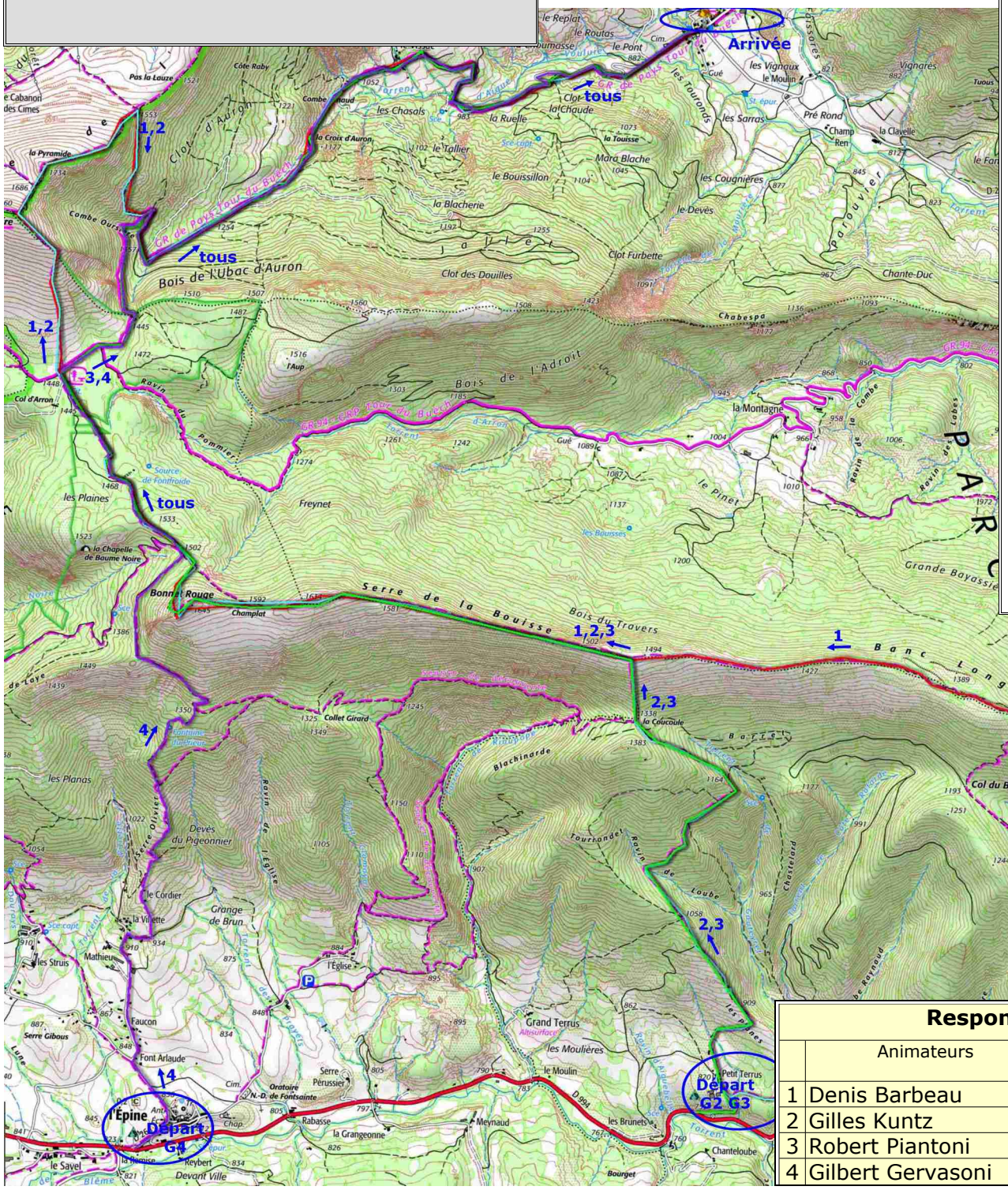

Responsable: Denis BARBEAU					**Dépose**
	Animateurs	*Dénivelée (m)*	*Longueur (km)*	*Cot*	Serres G1 Petit Terrus G2-G3 L'Epine G4
1	Denis Barbeau	+1290/-1075	19,1	1	**Reprise:**
2	Gilles Kuntz	+1200/-1000	16,5	1	La Piarre
3	Robert Piantoni	+880/-770	15	1	
4	Gilbert Gervasoni	+690/-630	12,5	1	