JEUDI 02/05/2019 : Buech

Les Falaises d'Orpierre-Orpierre-Le Quiquillon-Le Suillet 1323m-Col De Garde 1009m-Point de Vue 1080m

Départ avancé MC2 7H, arrêt Varces — **Prix de la sortie:18€**

Traversée G1&G2 Boucle G3&G4 — **TOP25 3239OT** — **Sortie RAJ1918**

Les falaises d'Orpierre sont d'imposantes parois de calcaire, très prisées des grimpeurs, où de nombreuses voies sont équipées pour la varappe ainsi qu'une via ferrata.
Orpierre est un petit village très pittoresque avec ses ruelles, ses passages en voûte dont le style sent bon le midi. Il est niché au pied du Quiquillon, point culminant des falaises d'Orpierre, qui donne à cet ensemble un coup d'œil remarquable. Le village mérite qu'on lui consacre un moment pour le visiter.

➔ G1, G2 font à peu près le même parcours. Ils sont déposés au village de Lagrand à 646m, montent au col de Garde 1009m; G1 fait un aller-retour au point de vue à 1088 m, puis les 2 groupes suivent les Crêtes de Garde, s'arrêtent à la Table du Berger pour admirer la vue, pour rejoindre le Suillet à 1323m puis redescendent sur Orpierre 690 m par le GR.
En option: G1 peut aller au rocher Pointu en aller-retour, soit +/- 220 m

➔ G3 G4 partent du Village d'Orpierre 690m, montent au Suillet 1323 m en longeant les falaises d'Orpierre où il peuvent voir évoluer les grimpeurs. G3 poursuit sur les crêtes de la Garde jusqu'à la Table du Berger en aller-retour. Puis les 2 groupes redescendent sur Orpierre, traversent le village pour rejoindre le parking du car.

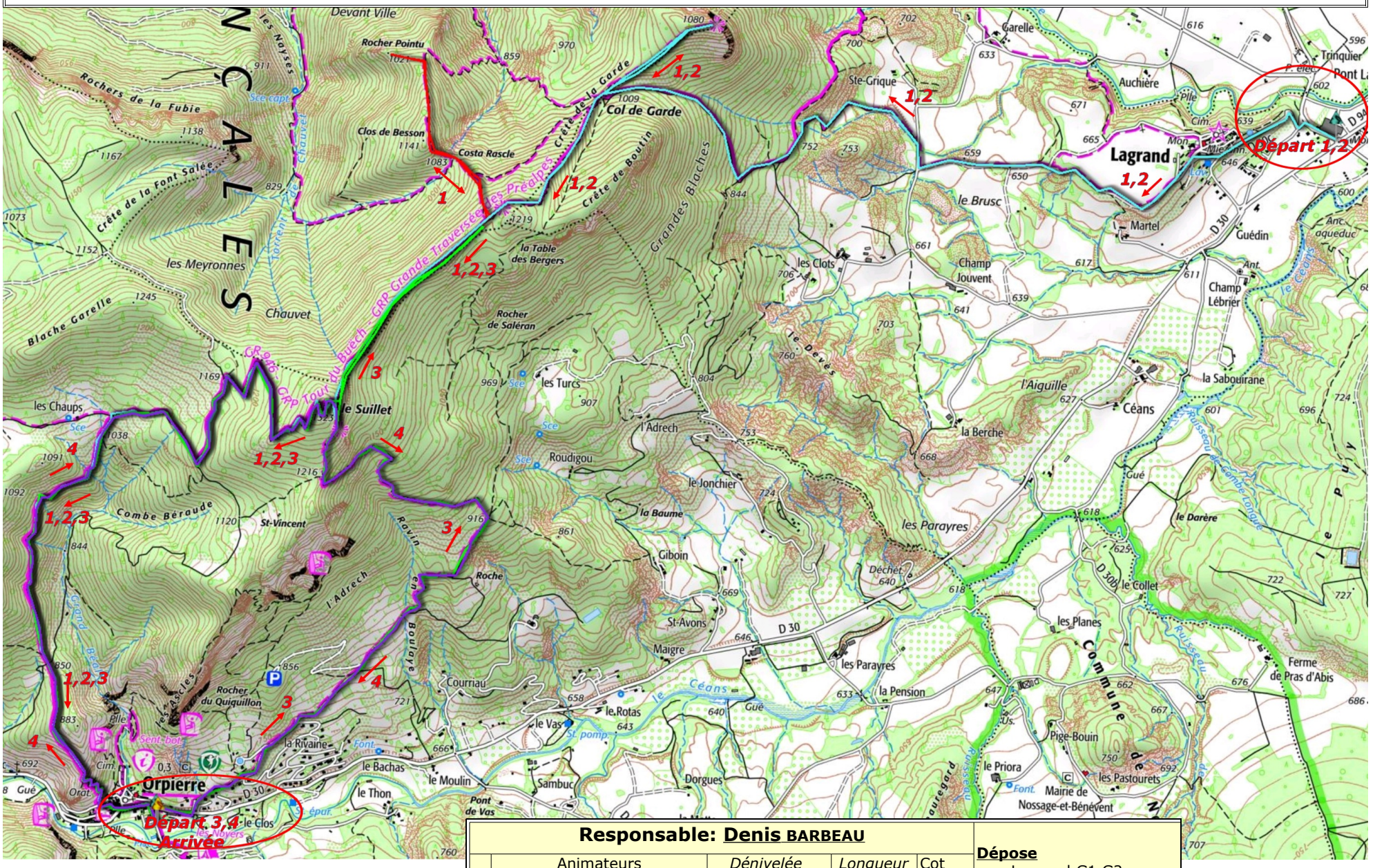

Responsable: Denis BARBEAU					**Dépose** Lagrand G1 G2 Orpierre G3 G4 **Reprise** Orpierre
	Animateurs	*Dénivelée (m)*	*Longueur (km)*	Cot	
1	Denis Barbeau	+800/-700	12,7	1	
2	Adrien Berton	+800/-700	12,7	1	
3	Jean-Pierre Pillou	+/-720	11,3	1	
4	Philippe Aubertin	+/-620	8,8	1	